

PRESCRIZIONE:  
L'IMPRESA APPALTATRICE PRIMA DI ESEGUIRE GLI SCAVI E LE DEMOLIZIONI, DEVE VERIFICARE  
L'EVENTUALE PRESENZA DI SOTTOSERVIZI: ENEL DISTRIBUZIONE, GAS METANO, ACQUEDOTTO  
RETE FOGNARIA, TELECOM, FIBRA OTTICA.

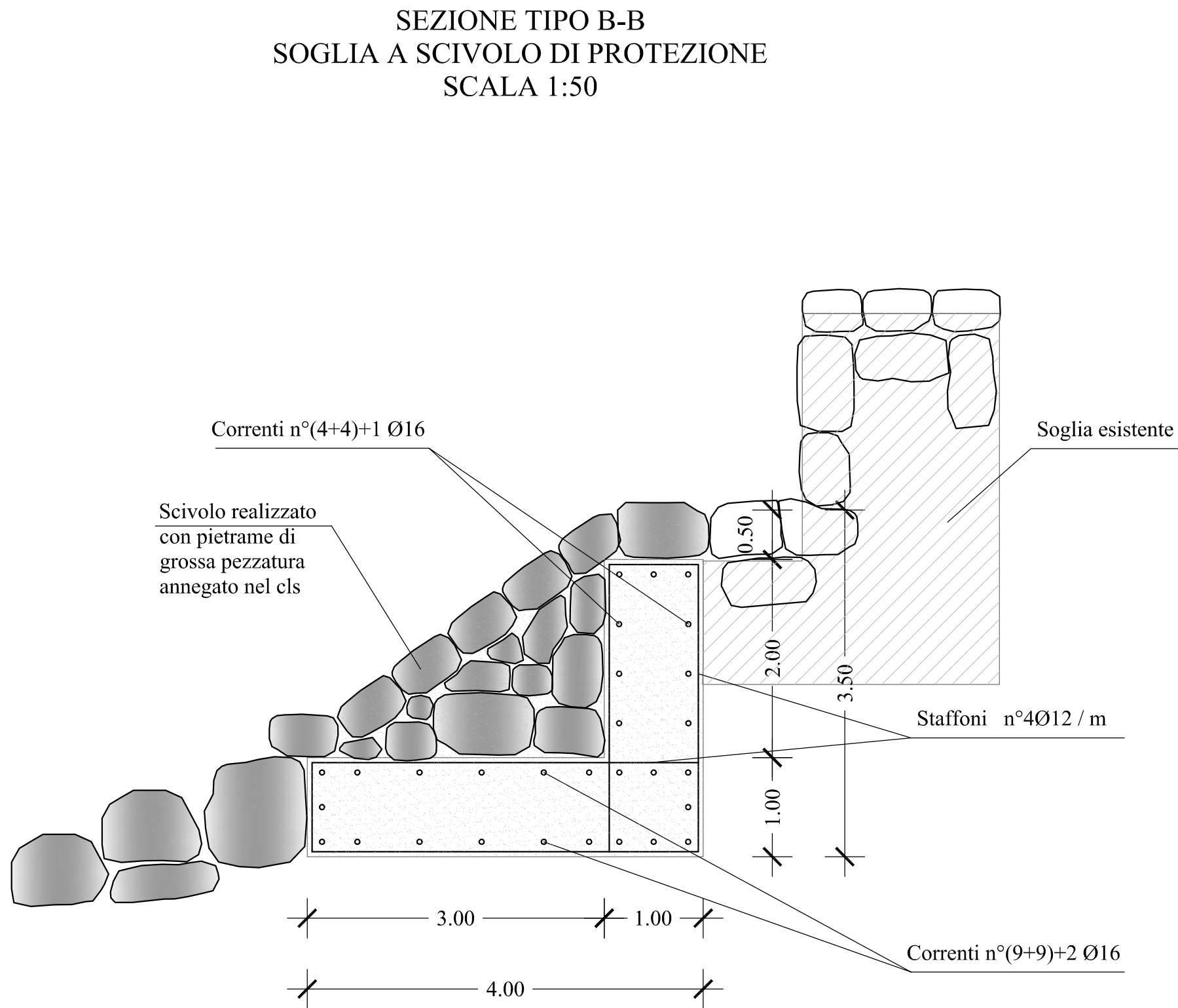

PROSPETTO MURO D'ARGINE

SCALA 1:100

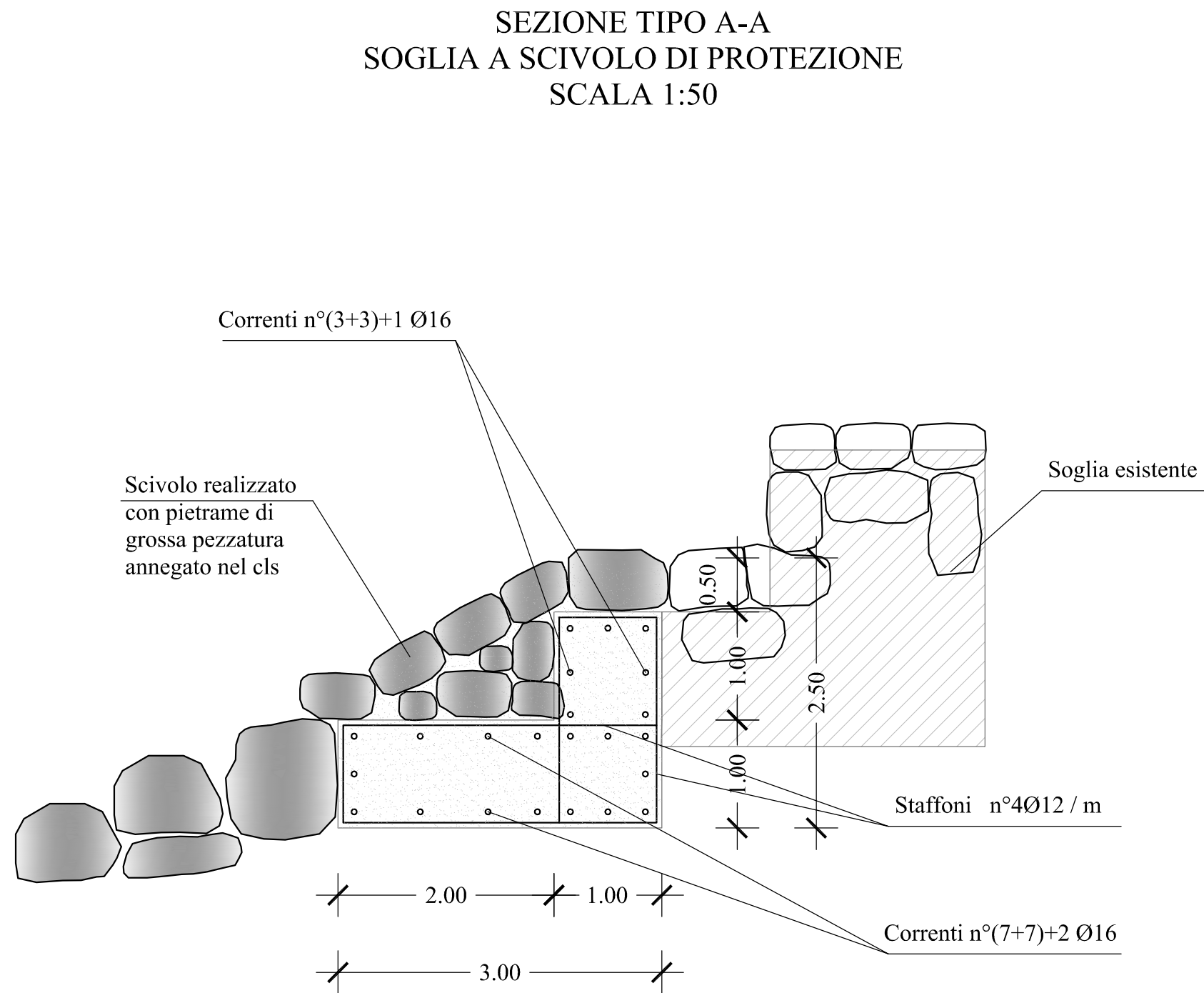
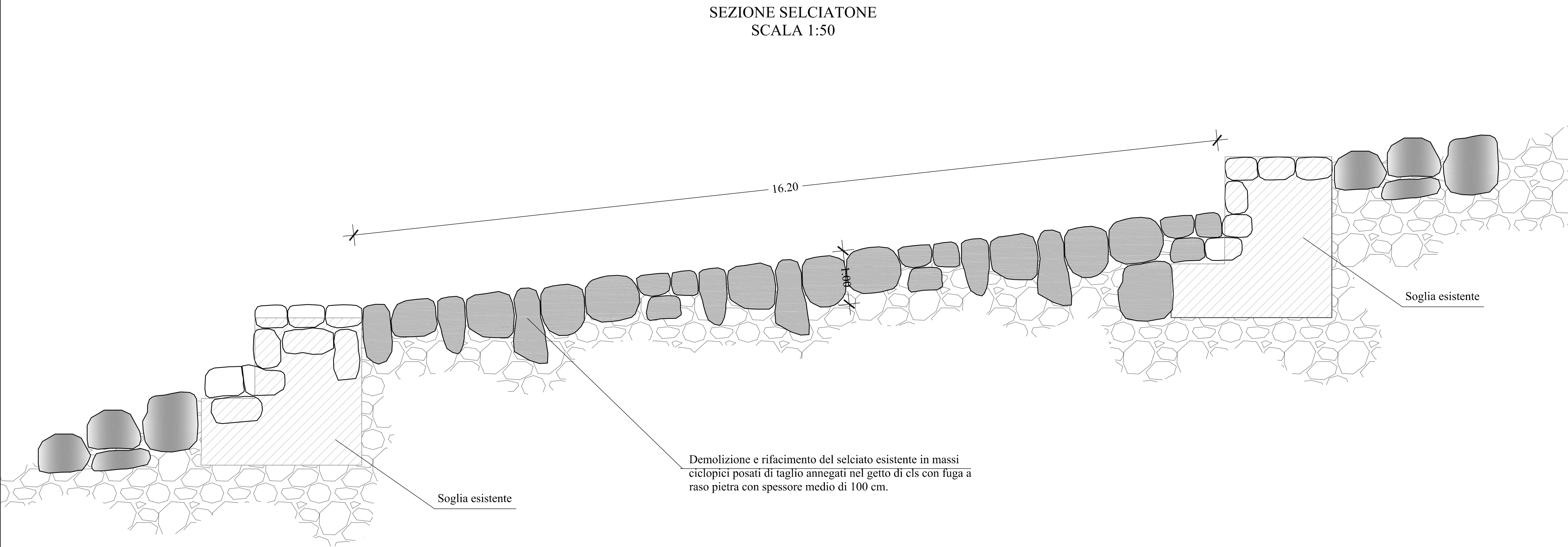
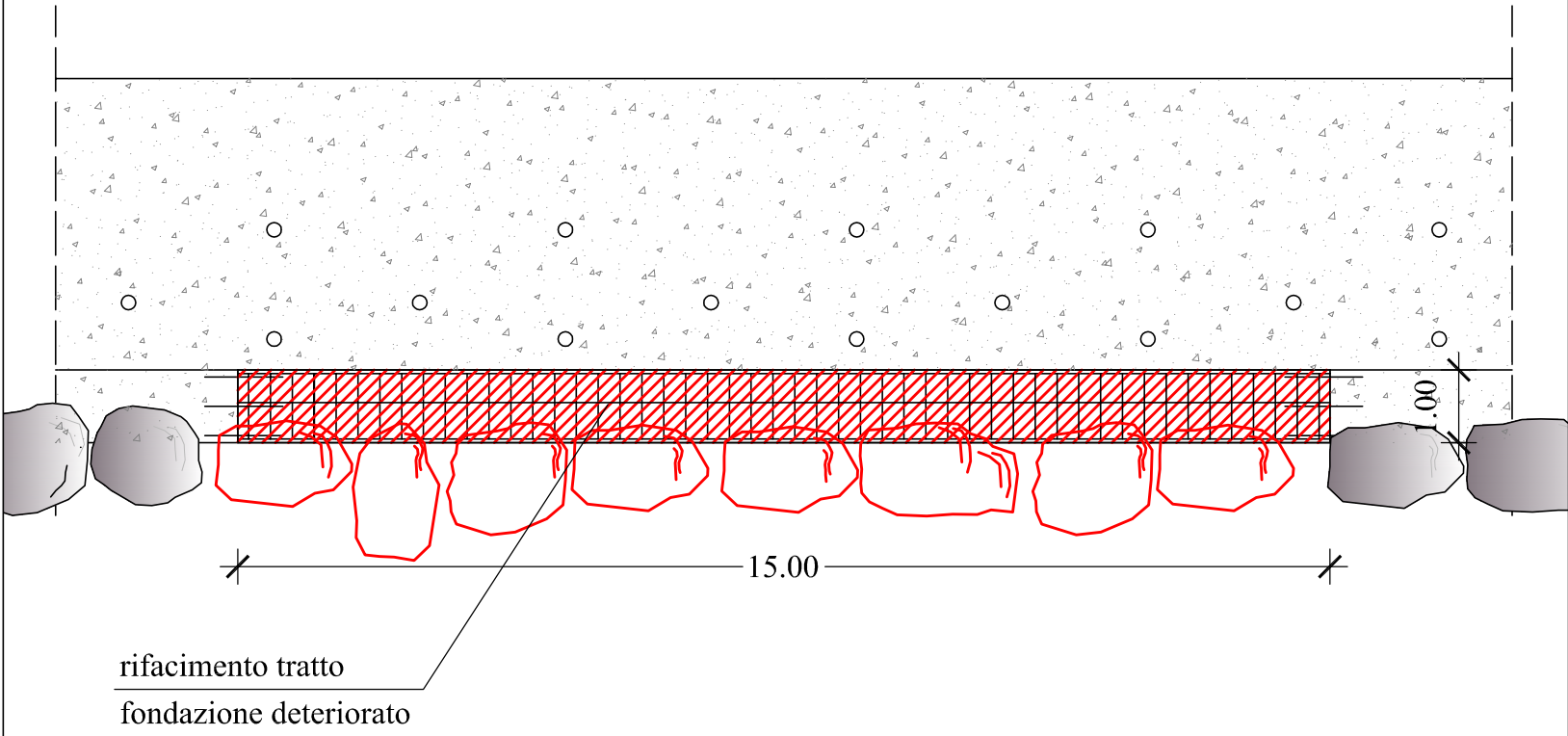

PARTICOLARE FONDAZIONE  
MURO D'ARGINE  
SCALA 1:100

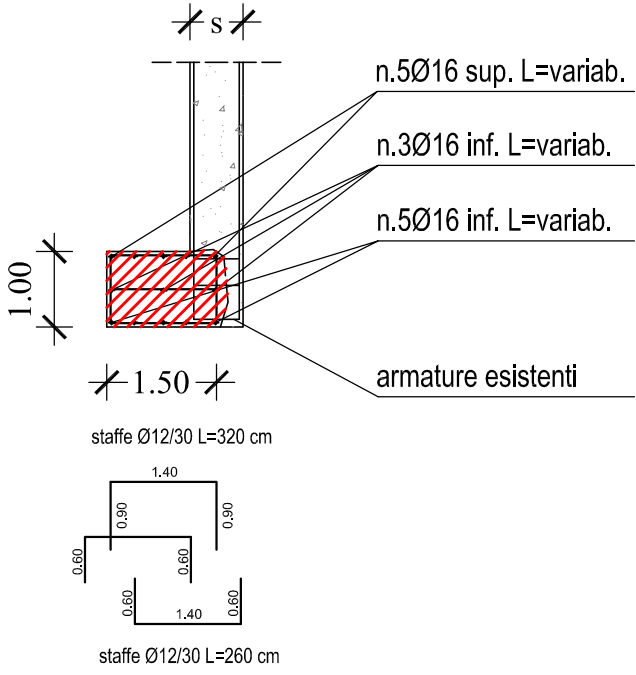

Comune di Braone



Provincia di Brescia



Regione Lombardia

PROGETTO ESECUTIVO

Ripristino opere di difesa arginale e rizezionamento alveo del  
Torrente Palobbia in Comune di Braone (BS)

DATA

Dicembre 2022

SCALA

1:50 - 1:100

TAV. N.

7

PARTICOLARI COSTRUTTIVI

Committente :  
COMUNE DI BRAONE

A G G O R N A M E N T I		Data	Descrizione	Redatto	Controllato	Approvato
	f					
	e					
	d					
	c					
	b					
	a					

Progettista e Direttore Lavori

Committente

STUDIO TECNICO  
Dott. Antonoli Ing. Emilio  
Via Mazzini n°12/a 25043 Breno (BS)  
Tel. 0364/326561 Fax 0364/326560  
Azienda certificata UNI EN ISO 9001  
Certificato n. SQ031436



Comune di Braone  
Via Re, 2 - 25040  
tel. 0364-434043  
fax 0364-433791  
e-mail: info@comune.braone.bs.it